



Audiencia Pública de Rendición de Cuentas Balance 2016 Sede Tumaco Universidad Nacional de Colombia

**31 de mayo de 2017
Tumaco, Nariño**

GESTIÓN ACADÉMICA

Admisiones

1492 ASPIRANTES
110 ADMITIDOS

7.3% de los aspirantes son admitidos
Por cada 13 aspirantes 1 logra ingresar a la
Universidad Nacional de Colombia Sede
Tumaco PEAMA

2109 ASPIRANTES
116 ADMITIDOS

5.5% de los aspirantes son admitidos
Por cada 18 aspirantes 1 logra ingresar a la
Universidad Nacional de Colombia Sede
Tumaco PEAMA

41% de
aspirantes



1.8% tasa de admitidos
frente a aspirantes
5% de admitidos frente
al año anterior

GESTIÓN ACADÉMICA

Matrículas

124 matriculas realizadas
9 movilidades a las Sedes Andinas

280 matriculas realizadas (250
Tumaco, 30 Villagarzón)

76 movilidades a las Sedes Andinas

126% en matrículas
744% estudiantes en
movilidad



GESTIÓN ACADÉMICA

Deserción académica

Perdieron calidad 15 estudiantes

12%

Perdieron calidad 45 estudiantes

16%



4% la tasa de estudiantes
con perdida de calidad
frente cantidad de
matriculados

GESTIÓN ACADÉMICA

Oferta académica

16 profesores
21 asignaturas

33 profesores
47 asignaturas

106% en profesores
124% en la oferta de cursos



GESTIÓN ACADÉMICA



Universidades de Paz

0

94 estudiantes inscritos
61 estudiantes beneficiarios

GESTIÓN ACADÉMICA



Marzo 31 de 2016 Charla Programas Fulbright

GESTIÓN ACADÉMICA



Agosto de 2016 Feria de Educación Superior, Municipio de Tumaco

GESTIÓN ACADÉMICA



Visita y conferencias profesor Carlos Castillo Chávez, Yachay Tech University de Ecuador y Arizona State University

GESTIÓN ACADÉMICA



Lanzamiento de la publicación: Tumaco Pacífico Campus Fase de Diseño en la Feria del Libro

GESTIÓN ACADÉMICA



La Dirección Nacional de Planeación y Estadística y la Sede de Presencia Nacional de Tumaco

Con el apoyo de La Procuraduría General de la Nación

Se complacen en invitarles al evento:



Videoconferencia en todas las sedes

"El servicio público en la U.N. en el marco de la *transparencia, la ética y los valores...* Un aporte para el país"

 **15 nov 2016** |  **2:00 - 5:00 p.m.** |  Auditorio Central Facultad de Enfermería Ciudad Universitaria de Bogotá

Con el acompañamiento institucional de:
La Vicerrectoría General y la Dirección Nacional de Bienestar Universitario de la Universidad Nacional de Colombia



PROCURADURIA GENERAL DE LA NACION

SESQUICENTENARIO 



UNIVERSIDAD NACIONAL DE COLOMBIA

Centro de pensamiento por la transparencia y la reconciliación

GESTIÓN ACADÉMICA



Talleres sobre Paz y Liderazgo Territorial Centro de Pensamiento y Seguimiento a los Diálogos de Paz

BIENESTAR UNIVERSITARIO

ACOMPAÑAMIENTO INTEGRAL

- ✓ Semanas de Inducción: 101 estudiantes
- ✓ Seminarios de Pre-movilidad 68 estudiantes
- ✓ Taller “Somos Tumaco, queremos Paz”: 57 estudiantes
- ✓ Seguimiento a 26 estudiantes que realizaron movilidad



Agosto de 2016 Semana de inducción

BIENESTAR UNIVERSITARIO

Gestión y Fomento Socioeconómico

1. Semestre 2015-I: 30 estudiantes
2. Semestre 2015-II: 52 estudiantes

1. Semestre 2016-I: 40 estudiantes
2. Semestre 2016-03: 20 estudiantes



BIENESTAR UNIVERSITARIO

Gestión y Fomento Socioeconómico

22 Promotores de convivencia

158 Promotores de convivencia

Estudiantes adjudicados Promotores de Convivencia

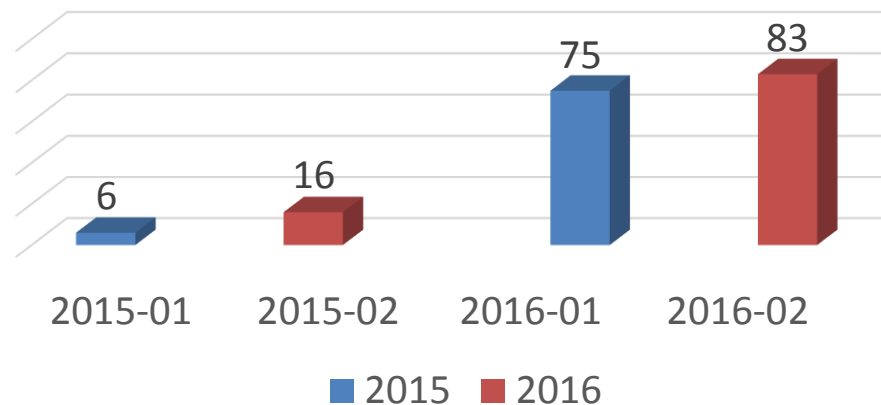

BIENESTAR UNIVERSITARIO



Gestión y Fomento Socioeconómico

SUEÑOS DE PAZ” FUNDACIÓN LUMNI-
BANCOLOMBIA 19 estudiantes

JÓVENES EN ACCIÓN 75 estudiantes

RECURSOS CREE

50 estudiantes adjudicados

BIENESTAR UNIVERSITARIO

Salud

Apertura de Historias Clínicas a 124 estudiantes en Tumaco y 33 en Villagarzón



Taller arquería Semana Universitaria, Sede Tumaco

SUBVENCIÓN ORIO - REINO PAÍSES BAJOS

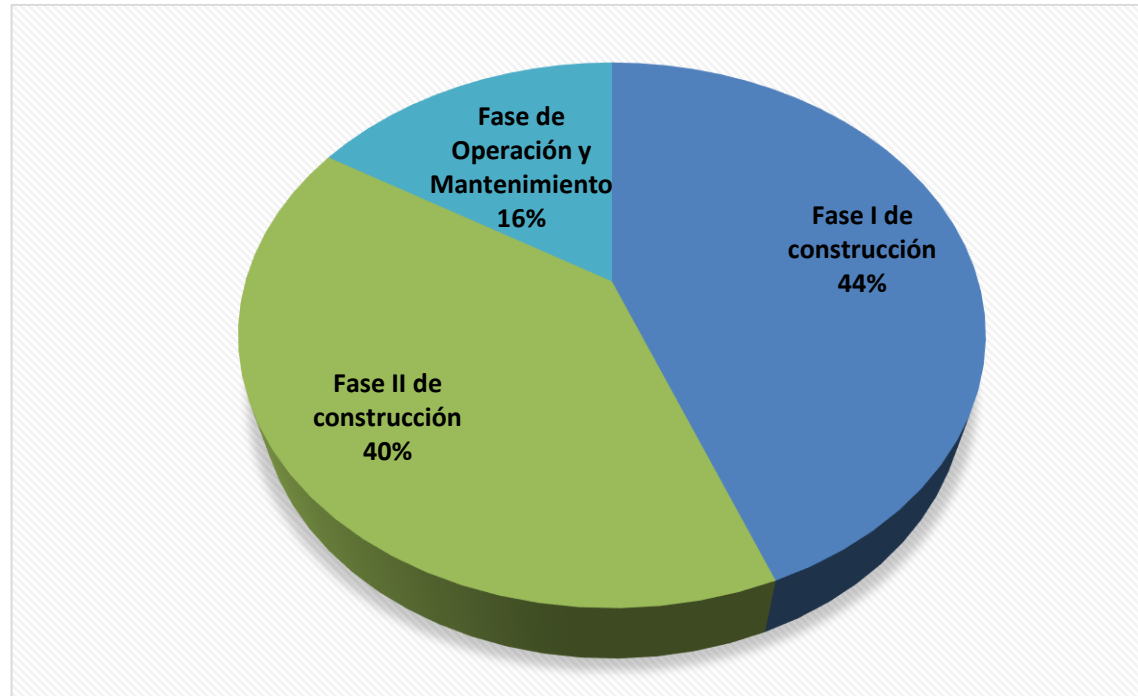

Fase I de construcción	Fase II de construcción	Fase de Operación y Mantenimiento
\$ 14.201*	\$ 12.785*	\$ 5.242*

*Millones de pesos

SUBVENCIÓN ORIO - REINO PAÍSES BAJOS



2016

Firma del acuerdo de subvención ORIO11/CO/21



2017

Fase I de construcción Bloques A1-B1-C1-D2



2018

Fase de operación y mantenimiento 2018-2027



2022

Fase II de construcción Bloques B2 y B3



2030

Fase III de construcción D1 y C2

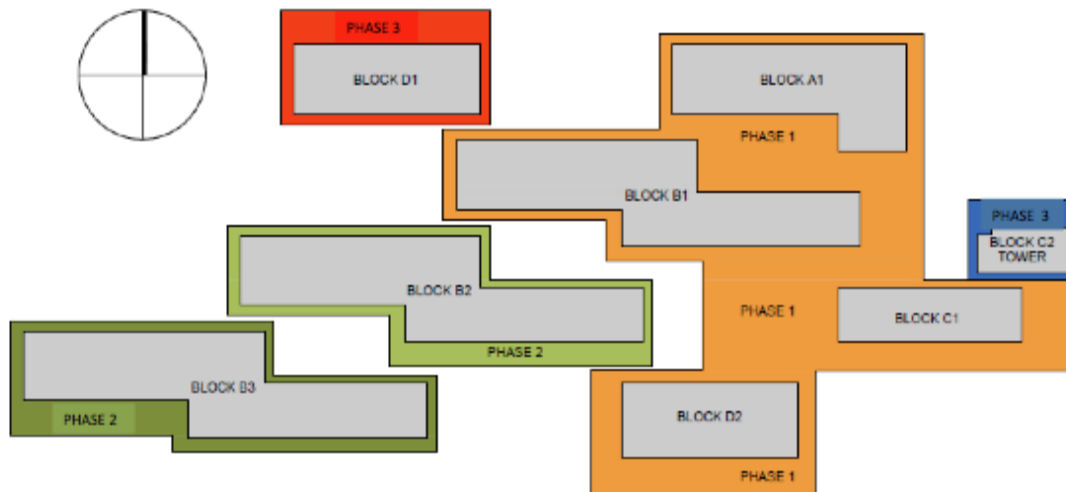

DESCRIPCIÓN	TPC
	ÁREA (M2)
FASE 1 (A1-B1-C1-D2)	14.724,61
FASE 2 (B2-B3)	34.304,05
FASE 3 (C2-D1)	66.289,19
TOTAL ÁREA CONSTRUIDA	115.317,85

SUBVENCIÓN ORIO - REINO PAÍSES BAJOS

Suscripción acuerdo: cofinanciación por 12 años



Acuerdo UNC-MEN-PAÍSES BAJOS, 29 de noviembre de 2016

SUBVENCIÓN ORIO - REINO PAÍSES BAJOS



Tumaco-Pacífico Campus – Proyección Arquitectónica

Instituto de Estudios del Pacífico

2015 Vs. 2016*	
\$274	\$2.612



* Ingreso acumulado por vigencias reporte QUIPU con corte al 31/12/2016

Instituto de Estudios del Pacífico

Tres proyectos de extensión:

1. Rediseño Institucional DIMAR 2030,
Contrato SUBAFIN 302 de 2015 \$1.942.162.101
2. Arquitectura empresarial y gestión de
tecnologías de la información DIMAR,
Contrato SUBAFIN 258 de 2016 \$1.849.605.627
3. Modelo integrado de atención al
usuario/ciudadano DIMAR.
Contrato SUBAFIN 227 de 2016 \$160.250.000



Instituto de Estudios del Pacífico

Investigación:

- ✓ Caracterización de las Estadísticas de pesquerías artesanales de la región de San Andrés de Tumaco

- ✓ Diseño de una especialidad a base de cacao y panela para diseño modular en bebidas calientes



Instituto de Estudios del Pacífico

- ✓ Aplicación de las tecnologías más avanzadas para el fortalecimiento de la investigación y respuesta a eventos de la actividad sísmica, volcánica y tsunami, y el mejoramiento de la gestión del riesgo en la república de Colombia acordado entre las autoridades pertinentes del gobierno de la república de Colombia y la agencia de cooperación internacional del Japón



Taller de modelación tsunami, marzo 2016

Gestión Ambiental

2015 Vs. 2016

Fase Diagnóstico

- ✓ Evaluación ambiental
- ✓ Plan de Manejo Ambiental (PMA)
- ✓ Propuesta de Programas de Gestión Ambiental
- ✓ Registros control y consumo de agua, Planta de Tratamiento de Agua potable

Fase Implementación

- ✓ Articulación con el SGA Nacional
- ✓ Resolución 489 de 2016 “Por la cual se conforma el equipo responsable de la Gestión Ambiental”
- ✓ Pesaje de residuos sólidos generados semanalmente

CORPONARIÑO:

- Programa de Ahorro y Uso Eficiente de Agua
- Inventario Forestal y Solicitud de Permiso de Tala Aislada
- Formulario de autodeclaración de volumen de agua captada y vertida

Gestión Ambiental

Manejo de residuos



Montículo de residuos quemado parcialmente



Punto Ecológico

Gestión Ambiental

Control de Vectores



Cuneta en tierra con sedimento



Adecuación de cunetas

Gestión Ambiental

Educación ambiental 2016:

- Política Ambiental
- Consumo responsable y separación de residuos
- **Asignaturas ofertadas con componente ambiental:**
 - ✓ Dimensión Pacífica
 - ✓ Introducción a la Ingeniería
 - ✓ Inglés 3



Gestión Ambiental



Campañas de Sensibilización Ambiental 2016

Gestión Ambiental

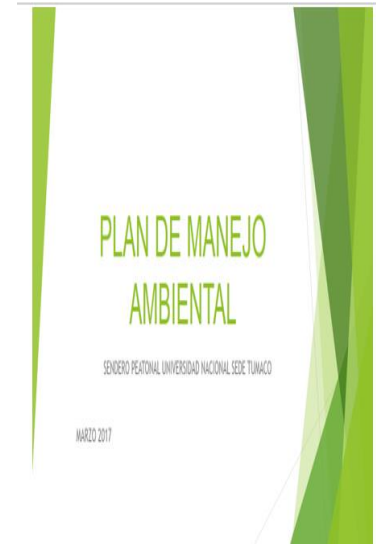
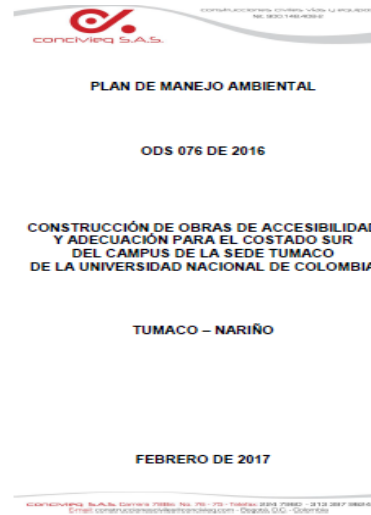
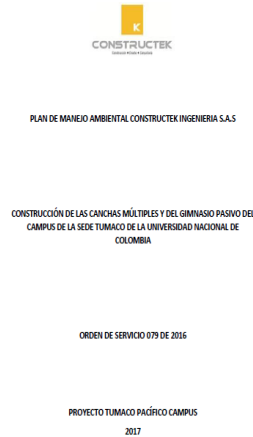

Planes de Manejo Ambiental: Contratistas de Obras

Gestión Ambiental

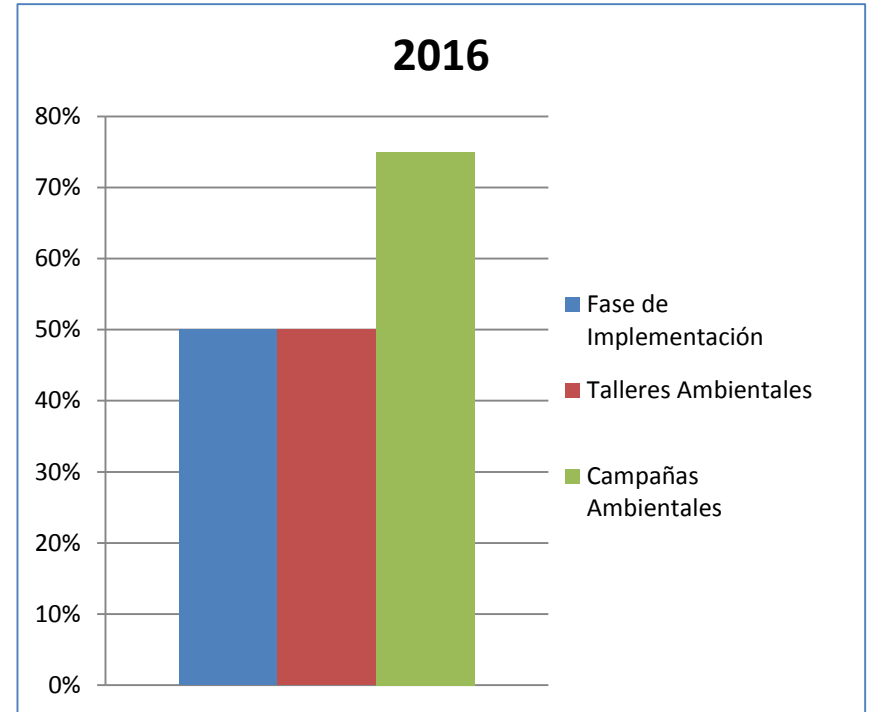
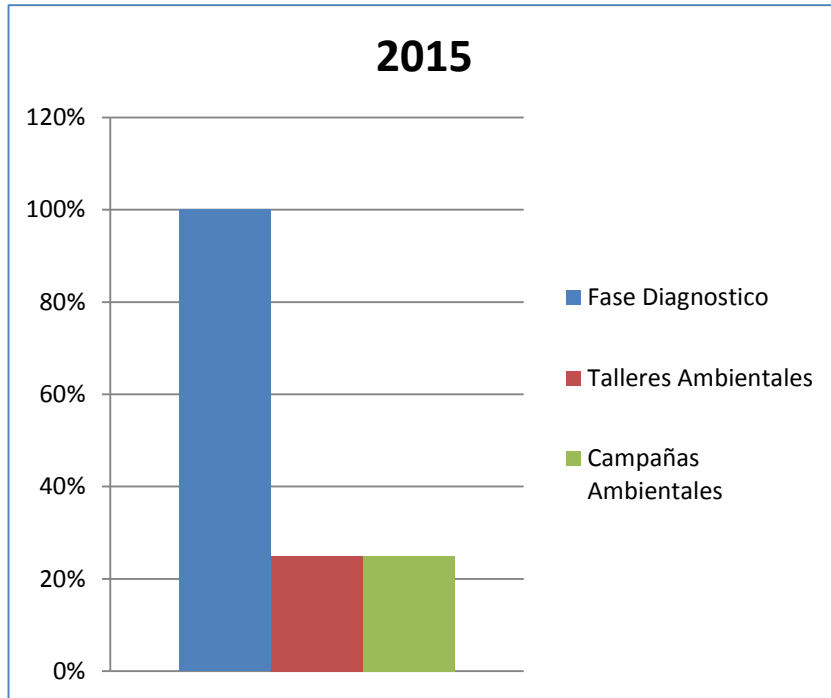

Nota: Se indica que la Sede en este momento se encuentra en la articulación del sistema de gestión ambiental de la sede con el Sistema de Gestión Ambiental Nacional.

Gestión Ambiental

Certificación HQE™ International (Alta Calidad Sostenibilidad Ambiental)

- ✓ Garantizar los más altos estándares de sostenibilidad ambiental, en armonía con el medio ambiente
- ✓ Obtener los mejores indicadores de desempeño ambiental en la fase de operación



Gestión Ambiental

ENERGÍA



MEDIO AMBIENTE



SALUD



CONFORT



1. Relación del edificio con sus alrededores
2. Elección de los productos, sistemas y materiales de construcción
3. Gerencia de las obras para reducir su impacto ambiental
4. Gerencia de la energía
5. Gerencia del agua
6. Gerencia de los residuos
7. Mantenimiento y durabilidad de la calidad ambiental
8. Confort higrotérmico
9. Confort acústico
10. Confort visual
11. Confort olfativo
12. Calidad sanitaria de los espacios
13. Calidad sanitaria del aire
14. Calidad sanitaria del agua

Categorías HQE

Gestión Ambiental



En la participación durante el año 2016, la Universidad Nacional de Colombia ocupó el puesto 45 en el ranking a nivel mundial Green Metric mejorando considerablemente su puntuación

Inversión

Acompañamiento académico para favorecer la permanencia de los estudiantes de la Universidad Nacional de Colombia - Sede Tumaco



- ✓ Escuela de pares (Movilidad académica y tutorías)
- ✓ Cátedra de inducción nacional

Inversión

Plan 150 x 150: fomento de la cultura de evaluación continua mediante el apoyo al mejoramiento de la calidad académica de los programas curriculares

- ✓ Material bibliográfico (matemáticas, inglés, química, física, dibujo, programación de computadores)
- ✓ (1) equipo de videoconferencia

Infraestructura



Orden de Compra 20 DE 2016

SUMINISTRO E INSTALACIÓN DE UNIDADES MÓVILES ADICIONALES TIPO
CONTENEDOR PARA LA CONSTRUCCIÓN DEL CAMPUS DE LA SEDE TUMACO DE LA
UNIVERSIDAD NACIONAL DE COLOMBIA

\$ 368.176.460

Infraestructura

Orden de Compra 21 DE 2016

ADQUIRIR UN SISTEMA DE SEGURIDAD ELECTRÓNICA COMPUESTO POR
SUBSISTEMAS DE INTRUSIÓN Y CIRCUITO CERRADO DE TELEVISIÓN CCTV, PARA
LA SEDE TUMACO



Infraestructura



ODC 23 DE 2016 - SUMINISTRO E INSTALACIÓN DEL SISTEMA FOTOVOLTAICO INTERCONECTADO (ON GRID) CON LA RED ELÉCTRICA DEL CAMPUS DE LA SEDE TUMACO DE LA UNIVERSIDAD NACIONAL DE COLOMBIA
\$ 51.402.768

Infraestructura



ODC 30 DE 2016 – ADQUIRIR MOBILIARIO PARA LA SEDE TUMACO DE LA
UNIVERSIDAD NACIONAL DE COLOMBIA
\$ 22.348.560



Infraestructura



ODC 35 DE 2016 - ADQUIRIR E INSTALAR TRES SISTEMAS DE ALIMENTACIÓN
ININTERRUMPIDA -UPS- PARA LA SEDE TUMACO
\$ 18.270.000

Infraestructura

UNIVERSIDAD NACIONAL DE COLOMBIA

SEDE TUMACO

LEVANTAMIENTO Y DIAGNÓSTICO DE REDES ELÉCTRICAS PARA LAS INSTALACIONES PROVISIONALES DE LA SEDE TUMACO DE UNIVERSIDAD NACIONAL DE COLOMBIA



REV.	FECHA	DESCRIPCIÓN REVISIÓN	DE ELABORÓ	REVISÓ	VALIDÓ
1	10/11/2016	Emisión Inicial	Luis Alberto Sánchez	Carlos Andres González Laverde	Carlos Andres González Laverde

COL IN COL CONSULTORIA E INGENIERIA DE COLOMBIA S.A.S.

LEVANTAMIENTO Y DIAGNÓSTICO DE REDES ELÉCTRICAS PARA LAS INSTALACIONES PROVISIONALES DE LA SEDE TUMACO DE UNIVERSIDAD NACIONAL DE COLOMBIA

INF-01
10 DE NOVIEMBRE 2016
v.1 PAG. 18 DE 51



Figura 23: Tablero Regulado, no se evidencia marcación de circuitos. Figura 24: Totalizador de 3x50A Tablero Regulado, no se evidencia condición de riesgo.



Figura 25: Tablero Normal con totalizador de 3x50A Ctos 1,3,5,7,9,11,13,15,17,21,23,24,6,8,10,12,14,16, 18 (1x20A), Ctos 19,20,22 (1x30A), único breaker identificado # 23 (UPS UNE) Alimenta UPS Rack , no se evidencia marcación de circuitos. Figura 26: Rack de comunicaciones con cableado en desorden.

CALLE 16 SUR Nº 22-19, EDIFICIO EL PRINCIPE PISO 4 - TEL (571) 7520337 - info@colincol.com
BOGOTÁ - COLOMBIA
www.colincol.com

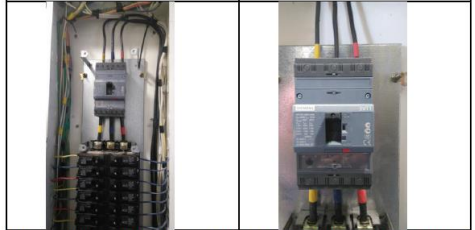
COL IN COL CONSULTORIA E INGENIERIA DE COLOMBIA S.A.S.

LEVANTAMIENTO Y DIAGNÓSTICO DE REDES ELÉCTRICAS PARA LAS INSTALACIONES PROVISIONALES DE LA SEDE TUMACO DE UNIVERSIDAD NACIONAL DE COLOMBIA

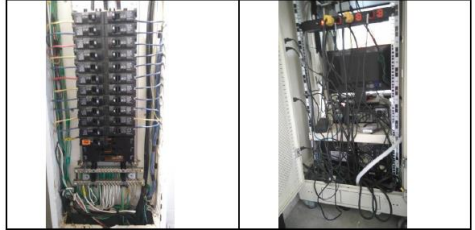
INF-01
10 DE NOVIEMBRE 2016
v.1 PAG. 18 DE 51



Figura 31: Canaleta plástica con aparatos sueltos debido a la manipulación. Figura 32: Salidas de iluminación aulas bloque principal, no se evidencia condición de riesgo.



Figura 33: Luminaria fluorescente de 60x60, afectada por los insectos. Figura 34: Canaleta plástica con aparatos sueltos debido a la manipulación.



Figura 35: Uso de extensiones para alimentación de puestos de trabajo. Figura 36: Extensión para alimentación de puesto de trabajo.

CALLE 16 SUR Nº 22-19, EDIFICIO EL PRINCIPE PISO 4 - TEL (571) 7520337 - info@colincol.com
BOGOTÁ - COLOMBIA
www.colincol.com

ODS 64 DE 2016 - REALIZAR EL DIAGNÓSTICO DEL SISTEMA DE REDES ELÉCTRICAS QUE INCLUYA TODOS LOS PARÁMETROS TÉCNICOS NECESARIOS PARA GARANTIZAR EL ADECUADO SUMINISTRO ELÉCTRICO PARA LA UNIVERSIDAD NACIONAL DE COLOMBIA - SEDE TUMACO \$ 13.340.000

Infraestructura

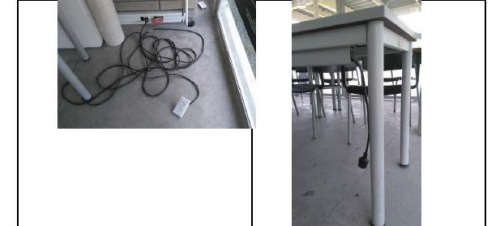

OBJETO CONTRATO: ODS 71 DE 2016 - CONTRATAR LAS OBRAS DE ESTABILIZACIÓN DEL EJE DE ACCESO AL CAMPUS DE LA SEDE TUMACO DE LA UNIVERSIDAD NACIONAL DE COLOMBIA

VALOR DEL CONTRATO: \$ 535.496.508,00

MODALIDAD CONTRACTUAL: INVITACIÓN DIRECTA.



Infraestructura



OBJETO CONTRATO: ODS 76 DE 2016 - CONSTRUCCIÓN DE OBRAS DE ACCESIBILIDAD Y ADECUACIÓN PARA EL COSTADO SUR DEL CAMPUS DE LA SEDE TUMACO DE LA UNIVERSIDAD NACIONAL DE COLOMBIA

VALOR DEL CONTRATO: \$ 543.544.197,00

MODALIDAD CONTRACTUAL: INVITACIÓN DIRECTA.



Infraestructura



OBJETO CONTRATO: ODS 76 DE 2016 - CONSTRUCCIÓN DE OBRAS DE ACCESIBILIDAD Y ADECUACIÓN PARA EL COSTADO SUR DEL CAMPUS DE LA SEDE TUMACO DE LA UNIVERSIDAD NACIONAL DE COLOMBIA

Infraestructura

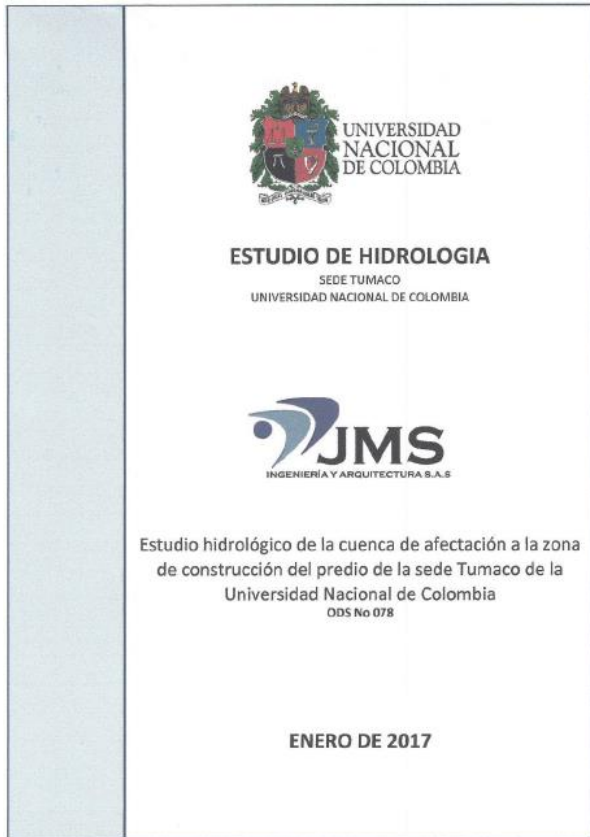

OBJETO CONTRATO: ODS 78 DE 2016 - REALIZAR EL ESTUDIO DE LA CUENCA DE AFECTACIÓN A LA ZONA DE CONSTRUCCIÓN DEL PREDIO DE LA SEDE TUMACO DE LA UNIVERSIDAD NACIONAL DE COLOMBIA

VALOR DEL CONTRATO: \$ 47.799.999,00

MODALIDAD CONTRACTUAL: SELECCIÓN DIRECTA.



Infraestructura



OBJETO CONTRATO: ODS 79 DE 2016 - CONSTRUCCIÓN DE LAS CANCHAS MÚLTIPLES Y DEL GIMNASIO PASIVO DEL CAMPUS DE LA SEDE TUMACO DE LA UNIVERSIDAD NACIONAL DE COLOMBIA
VALOR DEL CONTRATO: \$ 548.102.178,00
MODALIDAD CONTRACTUAL: INVITACIÓN DIRECTA.



Infraestructura



OBJETO CONTRATO: ODS 79 DE 2016 - CONSTRUCCIÓN DE LAS CANCHAS MÚLTIPLES Y DEL GIMNASIO PASIVO DEL CAMPUS DE LA SEDE TUMACO DE LA UNIVERSIDAD NACIONAL DE COLOMBIA
VALOR DEL CONTRATO: \$ 548.102.178,00
MODALIDAD CONTRACTUAL: INVITACIÓN DIRECTA.

Infraestructura



ODS 80 DE 2016 - CONSTRUCCIÓN DEL SENDERO PEATONAL PARA EL CAMPUS DE LA SEDE TUMACO DE LA UNIVERSIDAD NACIONAL DE COLOMBIA

\$ 549.982.364



COMPARATIVO EJECUCIÓN PRESUPUESTO VIGENCIAS 2015 -2016



CONCEPTO	EJECUCIÓN VIGENCIA 2015	EJECUCIÓN VIGENCIA 2016	VARIACIÓN EN PESOS	VARIACIÓN PORCENTUAL
GESTIÓN GENERAL SEDE TUMACO	\$1.403	\$7.119	\$5.716	408%
GASTOS DE FUNCIONAMIENTO	\$614	\$1.265	\$651	106%
GASTOS DE PERSONAL	\$219	\$459	\$240	110%
Servicios Personales Indirectos	\$219	\$459	\$240	110%
GASTOS GENERALES	\$394	\$787	\$393	100%
Adquisición de Bienes	\$41	\$76	\$35	85%
Adquisición de Servicios	\$353	\$711	\$359	102%
IMPUESTOS CONTRIBUCIONES Y MULTAS	\$0	\$0	\$0	-37%
TRANSFERENCIAS	\$2	\$19	\$17	971%
GASTOS DE INVERSIÓN	\$763	\$3.756	\$2.994	392%
GASTOS DE PERSONAL	\$309	\$618	\$308	100%
Servicios Personales Indirectos	\$309	\$618	\$308	100%
GASTOS GENERALES	\$453	\$3.139	\$2.685	592%
Adquisición de Bienes	\$412	\$3.038	\$2.625	636%
Adquisición de Servicios	\$41	\$101	\$60	147%
GASTOS FONDOS ESPECIALES				
INSTITUTO DE ESTUDIOS DEL PACÍFICO	\$25	\$2.097	\$2.072	8159%
BIENESTAR UNIVERSITARIO	\$0	\$78	\$78	
Apoyo económico estudiantil		\$78	\$78	
GASTOS DE PERSONAL	\$20	\$1.779	\$1.759	8634%
Servicios Personales Indirectos	\$20	\$1.779	\$1.759	8634%
GASTOS GENERALES	\$5	\$240	\$235	4686%
Adquisición de Bienes		\$20	\$20	
Adquisición de Servicios	\$5	\$221	\$216	
TRANSFERENCIAS	\$0	\$0	\$0	

COMPARATIVO EJECUCIÓN PRESUPUESTO VIGENCIAS 2015 -2016

CONCEPTO	EJECUCIÓN VIGENCIA 2015	EJECUCIÓN VIGENCIA 2016	VARIACIÓN EN PESOS	VARIACIÓN PORCENTUAL
GESTIÓN GENERAL SEDE TUMACO	\$ 1.402.528.947	\$ 7.118.718.422	\$ 5.716.189.475	408%
GASTOS DE FUNCIONAMIENTO	\$ 614.234.785	\$ 1.265.240.567	\$ 651.005.782	106%
GASTOS DE INVERSIÓN	\$ 762.905.010	\$ 3.756.475.015	\$ 2.993.570.005	392%
GASTOS FONDOS ESPECIALES INSTITUTO DE ESTUDIOS DEL PACÍFICO	\$ 25.389.152	\$ 2.097.002.840	\$ 2.071.613.688	8159%



Comparativo ejecución del presupuesto por vigencia y tipo de financiación

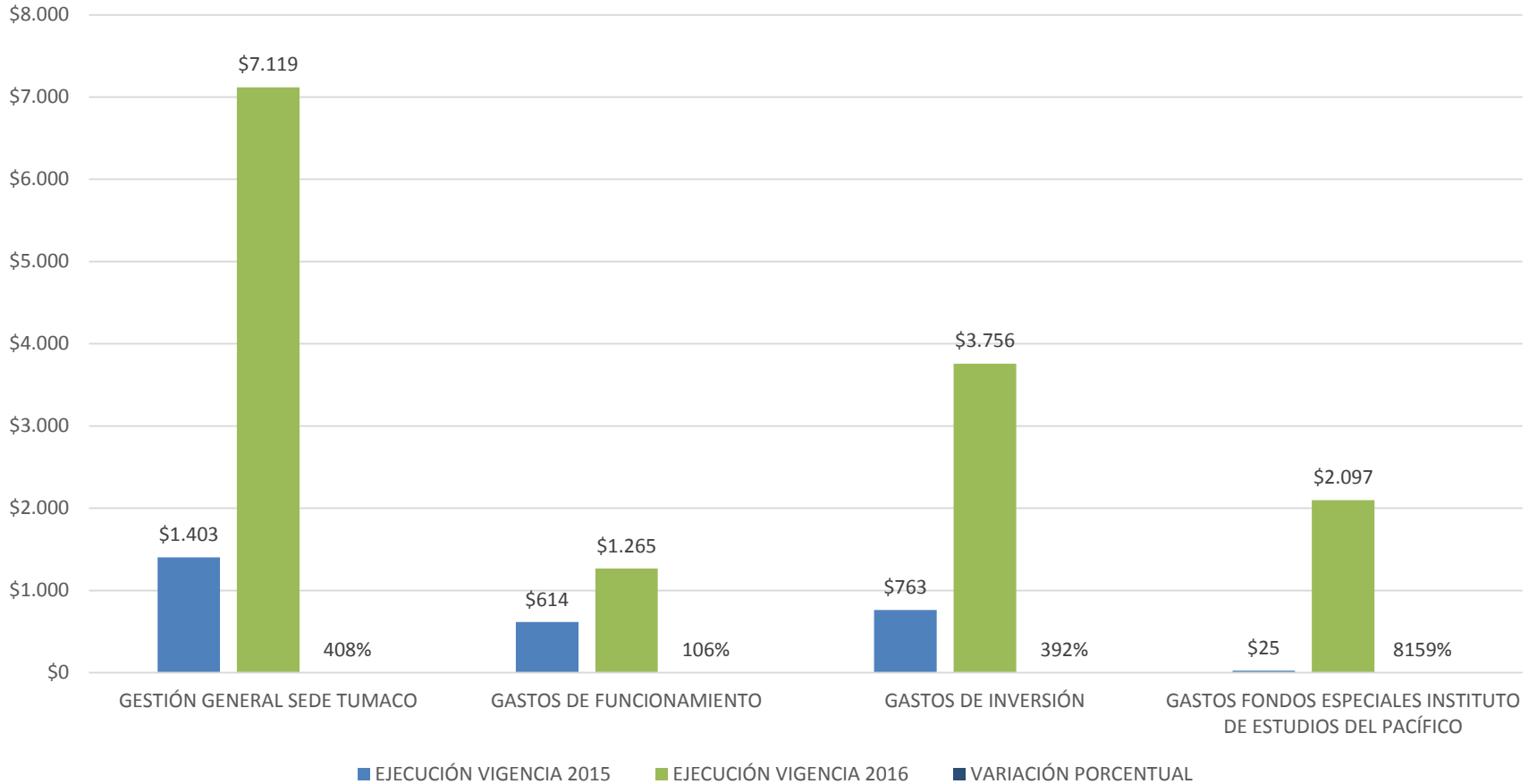

1. Distribución gastos de Funcionamiento 2016

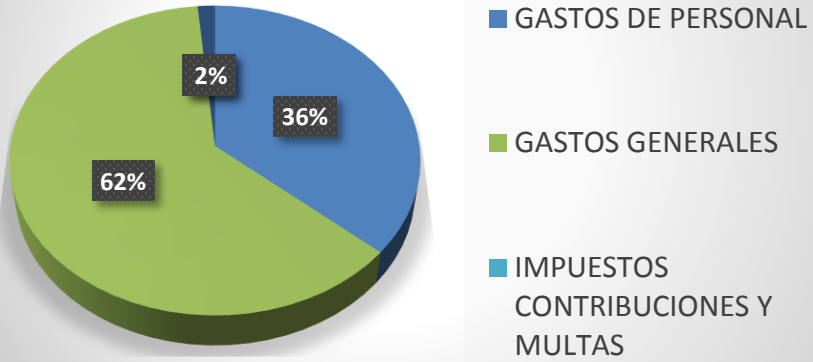

2. Distribución gastos de Fondo Especial IEP 2016

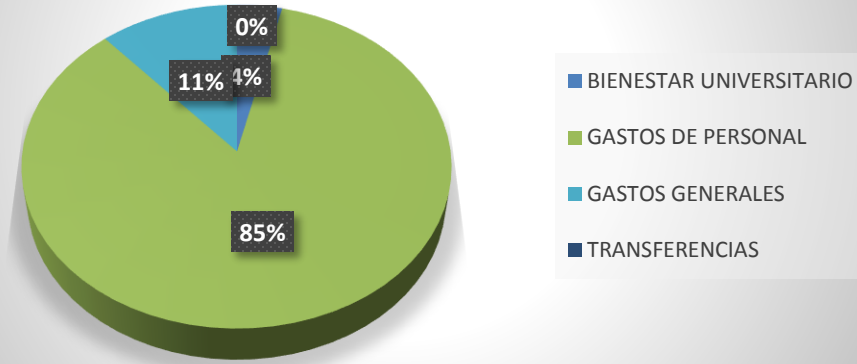

3. Distribución gastos de Fondo Especial IEP 2016

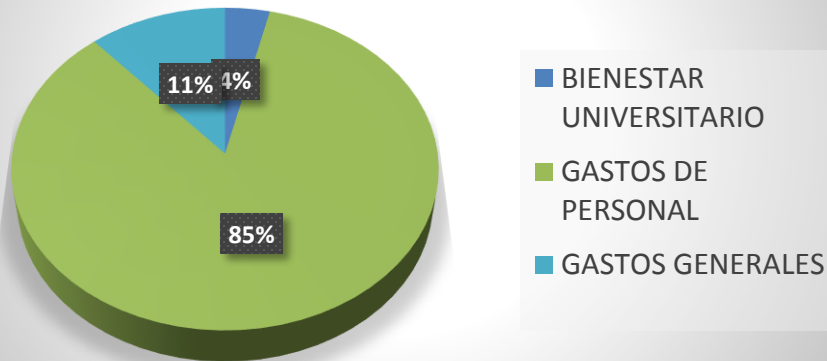



¡GRACIAS!

**Kilómetro 30 Vía Nacional Tumaco-Pasto
Teléfono: (57 1) 316 5000 Ext.29590
Tumaco, Nariño Colombia**

**Calle 44 No. 45-67
Unidad Camilo Torres Bloque B Módulo 10 Of. 702
Teléfono: (57 1) 316 5000 Ext.10547 / 10548
Bogotá D. C., Colombia**

**Correo electrónico: sedetumaco@unal.edu.co
www.tumaco-pacifico.unal.edu.co**

